#ASSEMBLER #INNOVER #PRÉSERVER

Parc naturel régional Médoc

LES ACTIONS
du Parc naturel régional Médoc

>2022

2020 - Conception et réalisation : Pnr Médoc - Photographie : ©Lycia Walter / Illustrations : ©Marie-Lys Errard

Liberté • Égalité • Fraternité
RÉPUBLIQUE FRANÇAISE

Région Nouvelle-Aquitaine

Gironde LE DÉPARTEMENT

MÉDOC ATLANTIQUE De l'estuaire à l'océan !

Médoc Cœur de Presqu'île

Communauté de Communes Médullienne

Médoc Estuaire

BORDEAUX MÉTROPOLE

Les actions du Parc naturel régional Médoc en 2022

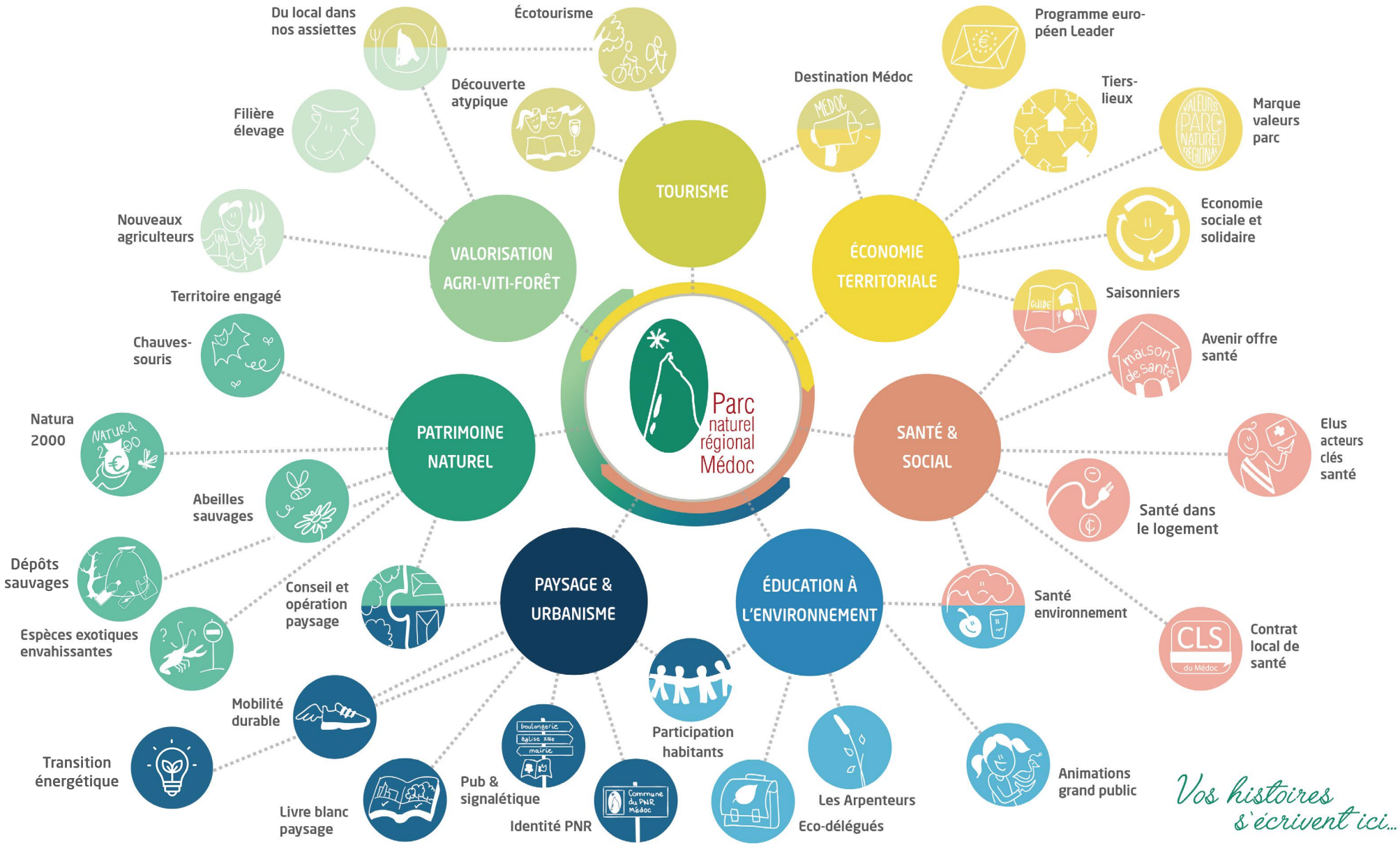

design graphique et illustrations : marie-lys errard

LES ACTIONS DU PARC EN 2022
Pour aller plus loin

PATRIMOINE NATUREL

NATURA 2000

Le Parc assure l'animation de trois sites Natura 2000 regroupant les marais estuariens du Médoc, représentant près de 20 000 ha terrestres (plus 8 000 ha sur la vasière estuarienne). Il participe ainsi à la préservation d'espèces animales et végétales ainsi que de milieux protégés au niveau européen. Pour cela les propriétaires et gestionnaires de terrains situés en zone Natura 2000 sont accompagnés pour mettre en place une gestion en accord entre la préservation de l'environnement et les contraintes socio-économiques, sur la base du volontariat.

ESPÈCES EXOTIQUES ENVAHISSANTES

La prolifération d'espèces exotiques envahissantes animales et végétales a des effets néfastes sur la biodiversité et les activités locales. Le Parc coordonne la mise en œuvre d'actions de lutte contre ces espèces. Parmi elles, sont notamment ciblées : Tortue de floride, Grenouille taureau, Ecrevisse américaine... Jussies, Baccharis, Ambroisie à feuilles d'Armoise, Crassule de Helms... Ces espèces étant également allergisantes, elles ont de forts impacts sur la santé. Les actions sont donc menées en lien avec le Contrat Local de Santé (CLS).

CHAUVE-SOURIS

Les chauves-souris sont des espèces encore méconnues. Leur inventaire en Médoc permet d'en apprécier les populations et les habitats. Si leur utilité ne fait plus de doute en matière de lutte contre les ravageurs en viticulture par exemple, il reste beaucoup à découvrir. Ce vaste inventaire d'une durée de trois ans se poursuit. De nombreuses actions participatives et éducatives sont organisées auprès des partenaires et des habitants.

ABEILLES SAUVAGES

La connaissance et la prise en compte des abeilles sauvages est aujourd'hui encore trop faible. Pourtant, leur action est primordiale en matière de reproduction végétale. Les préserver est un enjeu majeur pour les productions agricoles. Un programme d'actions démarre en 2022 et sera mené durant 5 ans. Il s'agit d'une coopération inédite entre les cinq Parcs naturels régionaux de Nouvelle-Aquitaine qui s'inscrit dans le programme de financement européen LIFE. Des inventaires et des travaux de génie écologiques sont programmés dès cette année.

DÉPOTS SAUVAGES

Chaque commune peut malheureusement constater la présence de dépôts sauvages dans ses espaces forestiers et naturels. En 2022, le territoire pourra tester une application développée avec le GIP Atgeri afin de géolocaliser et qualifier les dépôts sauvages constatés et prévoir les actions adaptées. Ce projet est mené en partenariat avec le Groupement de Productivité Forestière (GPF) Médoc.

VALORISATION AGRI

NOUVEAUX AGRICULTEURS

Cette action vise à repérer du foncier mobilisable pour installer de nouveaux agriculteurs (maraîchage et autre) grâce à l'animation d'une instance partenariale locale (communes, Chambre d'agri, SAFER...). L'objectif est également d'identifier les porteurs de projets en lien avec les centres de formation, d'aide à l'installation (Espaces-test, appui en matière d'urbanisme, d'agronomie...). Le Parc souhaite ainsi favoriser le lien entre porteurs de projet et foncier disponible.

VALORISATION AGRI-VITI-FORÊT

TOURISME

ÉCONOMIE TERRITORIALE

FILIÈRE ÉLEVAGE

L'élevage est une activité importante à maintenir en Médoc. En effet, s'il permet de produire de la viande de qualité sur les prairies humides, il est déterminant dans l'entretien de ces espaces particuliers qui concentrent une bonne partie du patrimoine en matière de biodiversité de notre territoire. L'objectif de cette action est donc, aux côtés des partenaires agricoles, de développer une filière courte pour rechercher une meilleure valorisation économique pour les éleveurs. En 2022, le Concours Général Agricole "Prairies et Parcours" sera de nouveau organisé, des actions en lien avec les bouchers seront réalisées et des visites d'abattoir programmées.

DU LOCAL DANS NOS ASSIETTES

Depuis 2017, le Parc met à jour et diffuse son annuaire des producteurs médocains . D'autres actions viennent le compléter pour favoriser les produits locaux dans les assiettes médocaines telles que des visites à la ferme organisées tout au long de l'année. Le Parc propose également avec ses partenaires un appui collectif à l'introduction de produits locaux dans les cantines scolaires et en restauration hors domicile. Un cycle de formations est organisé en 2022 et 5 communes sont particulièrement accompagnées.

ÉCOTOURISME

Dans le tourisme, comme dans la vie quotidienne, nos pratiques changent et le tourisme durable est aujourd'hui une réelle attente des clientèles. Pour intégrer le Médoc dans ce mouvement, le Parc accompagne le développement de filières telles que l'écotourisme, le tourisme de nature ou le tourisme sportif, tout en accompagnant la professionnalisation des acteurs touristiques sur le tourisme durable et en appuyant la structuration d'itinéraires permettant la découverte du Médoc. Cette année encore l'appel à projet pour l'acquisition de bornes vélo est relancé, et un tour du Parc à vélo est en préparation. D'autre part, afin de donner les clés pour visiter les espaces naturels en toute connaissance de la réglementation qui s'y applique, un guide pratique sera réalisé à destination des visiteurs.

DÉCOUVERTE ATYPIQUE

L'année 2022 verra la sortie de l'application mobile "Mon Parc" qui permettra aux habitants et visiteurs de sillonner les sentiers du territoire, d'être accompagné dans la découverte de nos paysages, richesses naturelles et patrimoniales et d'avoir accès aux activités qui jalonnent leur parcours.

DESTINATION MÉDOC

Le Médoc est une magnifique destination touristique qui se doit d'être visible au milieu de ses concurrentes. En partenariat avec l'ensemble des acteurs touristiques du territoire, le Parc participe à la promotion de la destination au travers d'accueil de médias, de participation à des salons... Pour cela, il se dote de nouveaux outils de promotions et réalise des campagnes de communication.

MARQUE VALEURS PARC

La marque «Valeurs Parc naturel régional» a pour but d'offrir aux entreprises situées dans un Parc la possibilité de s'engager dans des démarches collectives et solidaires, garantes d'effets structurants en faveur du développement durable. Les cahiers des charges pour le marquage sont validés nationalement. En 2021, 4 premiers bénéficiaires de la marque ont été labellisés : 3 prestataires de sorties nature et 1 producteur de miel. En 2022, la dynamique se consolide à travers un travail sur le référentiel "vin" et "affinage d'huîtres". D'autre part, le Grand Pique-nique du Parc sera organisé le 26 juin 2022 à Saint-Christoly.

ÉCONOMIE TERRITORIALE

TIERS-LIEUX

Le Parc continue ses actions au sein du réseau Médoc Tiers-lieu, au sein duquel il assure une co-présidence. Au vu du nombre de projets encore portés cette année, la dynamique ne s'essouffle pas ! Elle est confortée par les changements de vie opérés durant la crise sanitaire. En 2022, de nouveaux lieux pourraient ouvrir autour de l'artisanat et la création artistique ou encore de la santé. L'obtention d'un appel à projet "Fabrique de territoire" permettra aussi au réseau d'ouvrir son incubateur au sein duquel un projet de Fablab est déjà développé.

PROGRAMME EUROPÉEN LEADER

Le Parc est animateur et gestionnaire du programme LEADER permettant au territoire de bénéficier de financements européens pour les projets ayant une dimension multisectorielle et innovante. Ce sont 1,6 millions d'euros qui ont été attribués au Médoc pour la période 2014-2023. Le Groupement d'Action Locale (GAL) postule en 2022 pour obtenir une enveloppe complémentaire de 200 000€ et prépare sa candidature à la prochaine programmation européenne afin de bénéficier de fonds LEADER et FEDER. L'enveloppe obtenue devrait se monter à 3,8 millions d'Euros bénéficiant aux projets portés par le territoire et en particulier les collectivités. Cette candidature permettra au Médoc de bénéficier de crédits plus conséquents ce qui offrira au territoire des perspectives nouvelles.

SAISONNIERS

Le Parc a coordonné l'élaboration, avec un collectif de partenaires, d'un plan d'actions pour améliorer l'accueil des travailleurs saisonniers en Médoc. Les premières actions ont été lancées dès 2019 (création d'un guide d'accueil, formation à la domiciliation, mise en relation offre-demande, diffusion de kits hygiène). Il s'agit de poursuivre cette mise en œuvre et d'amplifier le travail sur l'hébergement, la mobilité, etc. via le programme d'actions 2022-2026.

SANTÉ DANS LE LOGEMENT

Le Parc a développé un partenariat avec le CREAQ 'Centre Régional d'Eco-énergie en Nouvelle-Aquitaine" qui intervient, d'une part, dans la formation des intervenants à domicile pour repérer les situations où le logement peut porter atteinte à la santé et d'autre part, dans l'intervention d'une Conseillère Médicale en Environnement Intérieur auprès des ménages.

SANTÉ & SOCIAL

CONTRAT LOCAL DE SANTÉ

Le Parc anime et coordonne le Contrat Local de Santé (CLS) du Médoc avec l'Agence Régionale de Santé Nouvelle-Aquitaine autour de quatre axes :

- Axe 1 : développer et renforcer des environnements favorables à la santé
- Axe 2 : améliorer la santé de la mère, de l'enfant et de l'adolescent et soutenir la parentalité
- Axe 3 : renforcer l'accessibilité et le recours aux services de santé de proximité
- Axe 4 : favoriser les solidarités et lutter contre les exclusions

L'année 2022 est celle de la préparation du nouveau Contrat Local de Santé.

ÉLUS ACTEURS CLÉS SANTÉ

Les élus, dans leurs choix quotidiens, agissent sur le bien-être et la santé de leurs habitants. Ils font partie des acteurs clés de la santé. Dans le cadre d'un accompagnement de proximité, le Parc leur propose différentes formations thématiques (santé logement, domiciliation, lutte contre les violences, santé mentale, etc.), des scènes d'échanges pour valoriser leurs pratiques ainsi que diverses ressources sur lesquelles ils peuvent s'appuyer.

SANTÉ & SOCIAL

ÉDUCATION À L'ENVRIONNEMENT

AVENIR OFFRE SANTÉ

En Médoc, comme sur d'autres secteurs, la raréfaction des professionnels de santé est un enjeu important. Le Parc, en lien avec l'ARS Nouvelle Aquitaine et les différents signataires-partenaires du CLS, accompagne les collectivités dans leurs projets santé, soutient l'installation de professionnels en les mettant en lien avec les acteurs locaux et en leur permettant de participer aux dynamiques en cours. Travailler sur l'attractivité du territoire et soutenir les modes d'exercice collaboratifs restent parmi les priorités.

SANTÉ ENVIRONNEMENT

Il s'agit de développer des actions de sensibilisation (ex : le calendrier du Parc) et de formation sur la santé-environnementale (collectivités, professionnels, grand public). De nombreuses thématiques peuvent être abordées telles que la qualité de l'air intérieur, les risques sanitaires en milieux naturels (allergies, moustique tigre, tiques...), l'alimentation et les pratiques domestiques.

LES ARPENTEURS

Le collectif Arpenteurs du Parc naturel régional Médoc est constitué d'une trentaine de partenaires qui, par leurs activités quotidiennes (connaissance et gestion de milieux, activités éducatives, de valorisation...), sont les meilleurs connaisseurs de chaque entité de la mosaque de milieux qu'est le Médoc. Le Parc anime ce collectif et proposera cette année aux membres du collectif des formations ainsi qu'un catalogue de ressources disponibles auprès du Parc.

ANIMATIONS GRAND PUBLIC

Pour le Parc, l'enjeu de faire connaître est essentiel : c'est avec cette connaissance du Médoc que naît l'envie de le préserver. L'objectif est donc de concevoir un programme de découverte et de compréhension du territoire, accessible à tous. Ce programme d'actions et d'animations territoriales d'éducation à l'environnement proposera des événements tels que la Journée Mondiale des Zones Humides, des sorties nature et favorisera le développement des sciences participatives. Ces projets seront autant de collaboration avec les acteurs de l'éducation à l'environnement du territoire. En 2022, de nouveaux outils ludiques viendront agrémenter les stands d'information du Parc.

ÉCO-DÉLÉGUÉS

Les enfants préparent le Médoc de demain. Déjà actifs, porteurs d'idées et de solutions, il s'agit de développer des projets avec la communauté éducative pour leur permettre d'exprimer et tester leurs propositions. Au sein des collèges et lycées, des éco-délégués ont été élus. Un travail sur le rôle et les actions des éco-délégués médocains va être enclenché et prendra la forme d'un projet co-construit avec les jeunes, les acteurs éducatifs et partenaires du territoire. Une journée de rencontre entre l'ensemble des éco-délégués du territoire sera organisée le 12 mai 2022. Des "échappées éducatives" seront proposées aux professeurs des écoles primaires.

PARTICIPATION HABITANTS

Qu'il s'agisse d'aménagement d'espaces publics, de projets de développement du village ou de recherche de solutions collectives pour faire face à une problématique, la participation est une pratique particulièrement riche. Les communes membres du Parc peuvent s'appuyer sur les compétences au sein de l'équipe pour les appuyer dans ces démarches. La participation des habitants, c'est également l'organisation d'inventaires participatifs. Par ces projets, le Parc permet aux habitants de s'impliquer.

PUB ET SIGNALÉTIQUE

La réglementation en matière de publicité est complexe. D'autre part, la qualité de la signalétique mise en place a un fort impact sur la valorisation et l'attractivité du territoire. La réalisation d'une Charte de signalétique et de publicité permettra de constituer un guide repère pour les collectivités membres du Parc. Celle-ci contribuera à doter les communes médocaines d'outils permettant de mettre en place une signalétique de qualité facilitant la valorisation et l'attractivité du territoire.

GUIDE PRATIQUE DU PAYSAGE

La collection des guides pratiques de l'urbanisme, du paysage et du patrimoine (outil non réglementaire recensant les expériences et bonnes pratiques pour améliorer la valorisation des paysages et des patrimoines dans les communes) va continuer à s'étoffer. La réalisation de ces guides s'accompagne de plusieurs actions pour faciliter leur appropriation: voyages d'études, co-construction avec les structures de ScoT et CdC, appui-conseil pour la réalisation de documents d'urbanisme...Cette année, un nouveau projet viendra compléter l'offre à travers la réalisation d'un guide des plantations à destinations des équipes techniques des collectivités, des professionnels (pépiniéristes, paysagistes, concepteurs...) et des particuliers sous forme d'un site internet.

MOBILITE DURABLE

Les mobilités douces et cyclables sont au cœur des préoccupations des collectivités du territoire. En 2022, le Parc jouera le rôle de coordinateur de projets à l'échelle du Médoc sur ce sujet en répondant pour le compte de ses collectivités membres à un appel à projet permettant l'élaboration d'un schéma des mobilités douces et à vélo.

TRANSITION ÉNERGÉTIQUE

Deux actions phrases seront développées en 2022. La première porte sur la mise en place de la Plateforme Territoriale de Rénovation Energétique (opérateur: CREAQ) proposant un accompagnement aux projets de rénovation énergétique à tout habitant du Médoc. La deuxième est un appui aux collectivités dans la diminution de leurs consommations énergétique grâce à une convention avec l'ALEC (Agence Locale de l'Energie et du Climat). Plusieurs temps collectifs etaccompagnement individuels seront proposés en 2022

CONSEIL ET OPÉRATION PAYSAGE

Toutes les collectivités membres du Parc peuvent bénéficier à la demande d'un appui/conseil en matière d'urbanisme et de paysage pour les aider dans la conception de leurs aménagements ou plus globalement sur leur document d'urbanisme.

L'assemblade Médocaine

En 2022, venez (re)découvrir l'Assemblade Médocaine : la seconde édition se déroulera le **samedi 15 octobre** à la Ferme de Lorthe (Saint-Laurent-Médoc). Cette journée festive et conviviale organisée par le Parc invite les habitants à se réunir autour d'un programme haut en couleurs : animations, ateliers, balades ou encore musique viendront rythmer l'événement.
L'objectif ? Émerveiller les petits comme les grands aux multiples richesses du territoire !

L'ÉQUIPE TECHNIQUE à votre disposition

Aurélie Hocheux
Directrice
a.hocheux@pnr-medoc.fr

Lionel Bitsch
Directeur adjoint, responsable administratif et financier
l.bitsch@pnr-medoc.fr

Nadia Labarère
Assistante de direction et de gestion
n.labarere@pnr-medoc.fr

Sophie Troquereau
Assistante Administrative, accueil et régie
s.troquereau@pnr-medoc.fr

Laëtitia Maloubier
Chargée de mission patrimoine naturel
l.maloubier@pnr-medoc.fr

Alexis Bataille
Chargé de mission Natura 2000
alexis.bataille@pnr-medoc.fr

Amélie Delerue
Chargée de mission LIFE Abeilles Sauvages
a.delerue@pnr-medoc.fr

Marjorie Brun
Chargée de mission santé social et animatrice CLS
m.brun@pnr-medoc.fr

Sylvia Marchais
Assistante santé social et coordinatrice du Point Info Santé
s.marchais@pnr-medoc.fr

Mathias Dane
Chargé de mission Transition énergétique
m.dane@pnr-medoc.fr

Fantine Deprez
Chargée de mission Education à l'Environnement, au Développement Durable et au Territoire
f.deprez@pnr-medoc.fr

Raphaël Garcia
Chargé de mission paysage et urbanisme
r.garcia@pnr-medoc.fr

Marie Coutard
Chargée de Mission SIG, évaluation et centre de ressources
m.coutard@pnr-medoc.fr

Laura Fontanié
Chargée de mission communication
l.fontanie@pnr-medoc.fr

Charlotte Pifaudat
Chargée de mission développement territorial
c.pifaudat@pnr-medoc.fr

Caroline Bardinet-Pinto
Chargée de mission agriculture et alimentation
c.bardinet@pnr-medoc.fr

Patxi Badiola
Chargé de mission tourisme
p.badiola@pnr-medoc.fr

Mehedi Imaloui
Chargé de mission LEADER
m.imaloui@pnr-medoc.fr

PRÉSERVER **ASSEMBLER** **INNOVER**

Parc naturel régional Médoc