

CES VITICULTEURS QUI S'ENGAGENT

AUX CÔTÉS DU PARC NATUREL
RÉGIONAL MÉDOC

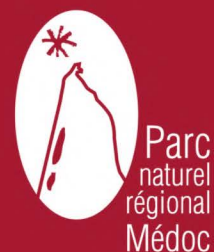



C'est avec fierté et plaisir que nous accueillons aujourd'hui nos premiers viticulteurs au sein du réseau Valeurs Parc.

Le Médoc est connu pour l'excellence de ses vins, l'immensité et la diversité de ses paysages, dont le vignoble représente une part essentielle. Proposer aux propriétés viticoles de rejoindre le réseau Valeurs Parc était une évidence.

Merci à l'engagement des élus, et à la filière toute entière, notamment les Organismes de gestion (ODG), la Chambre d'agriculture de la Gironde et le Conseil interprofessionnel du vin de Bordeaux (CIVB) qui ont su nous accompagner au mieux dans ce projet, alors que la viticulture traverse des moments difficiles.

De la propriété familiale au grand cru classé, la marque Valeurs Parc ne s'arrête ni à la taille de l'entreprise ni aux certifications environnementales. Elle est attribuée aux professionnels qui souhaitent être acteurs du changement ! A celles et ceux qui ont à cœur de perpétuer le savoir-faire local tout en préservant la biodiversité en limitant l'impact environnemental de leur activité.

Bien plus qu'un label, Valeurs Parc est un réseau, un outil d'accompagnement qui s'appuie sur le collectif. Formations, rencontres, partage d'expériences : une dynamique collective pour s'inspirer les uns les autres et avancer ensemble.

Le Parc naturel souhaite à travers Valeurs Parc créer du lien, unifier et montrer toute la force du local. Un hébergeur prendra le temps d'accueillir ses visiteurs et pourra leur recommander des restaurants. A leur tour, les restaurateurs conseilleront à leurs clients d'aller visiter les châteaux qu'ils ont à la carte. Les viticulteurs, en ouvrant les portes de leur propriété, partageront leur savoir-faire et guideront les visiteurs vers d'autres activités... et ainsi de suite.

Tous se connaissent, s'enrichissent, progressent ensemble, pour que le Médoc rayonne, et se prépare pour demain !

Henri Sabarot

Président du Parc naturel régional Médoc

SOMMAIRE

LE MÉDOC ET LA VITICULTURE — P.05

LA MARQUE VALEURS PARC — P.09

DES PROFESSIONNELS ENGAGÉS — P.13

© Crédits photos

Château d'Osmond - Château Haut-Bages Libéral - Emilie Boudoin - Claude Clin



LE MÉDOC ET LA VITICULTURE



UN TERROIR D'EXCEPTION EN PLEINE MUTATION

Le Parc naturel régional Médoc se distingue par la richesse et la variété de ses paysages, parmi lesquels le vignoble occupe une place centrale. Ce dernier se caractérise par ses terrasses et ses croupes graveleuses qui descendent vers l'estuaire, ainsi que par ses propriétés viticoles, allant des petits domaines familiaux aux grands châteaux renommés.



On y dénombre plus de 600 propriétés, d'une grande diversité : certaines ne couvrent que quelques hectares, d'autres sont de vastes domaines ou des crus classés, souvent transmis de génération en génération. On trouve aussi des passionnés de vin qui ont choisi de se reconvertir pour gérer un vignoble.



La réputation des vins du Médoc s'explique à la fois par son terroir unique et son histoire : la vigne y est cultivée depuis le XIV^e siècle, et les premières propriétés ont été créées par les notables bordelais et les négociants dès le XVI^e siècle. Le climat, tempéré, chaud et humide, est influencé par l'océan Atlantique à l'ouest et l'estuaire de la Gironde à l'est. À cela s'ajoutent des sols façonnés par les glaciations, offrant des conditions idéales pour produire des vins de garde d'exception.

Aujourd'hui, le vignoble médocain doit relever plusieurs défis, notamment le changement climatique et la baisse de la demande. Cette crise interroge la résilience économique de tout le territoire, où la viticulture représente l'une des principales filières avec un nombre important d'emplois, directs et indirects.

La marque n'a pas vocation à résoudre l'ensemble de ces problématiques mais à s'appuyer sur sa capacité à concilier développement économique et préservation du territoire afin de contribuer, aux côtés de la filière, à la valorisation du vignoble en mettant en avant les propriétés engagées dans des démarches responsables. Elle s'appuie sur un réseau d'hommes et de femmes profondément attachés à leur territoire, qui souhaitent s'appuyer sur une dynamique collective pour valoriser le Médoc.

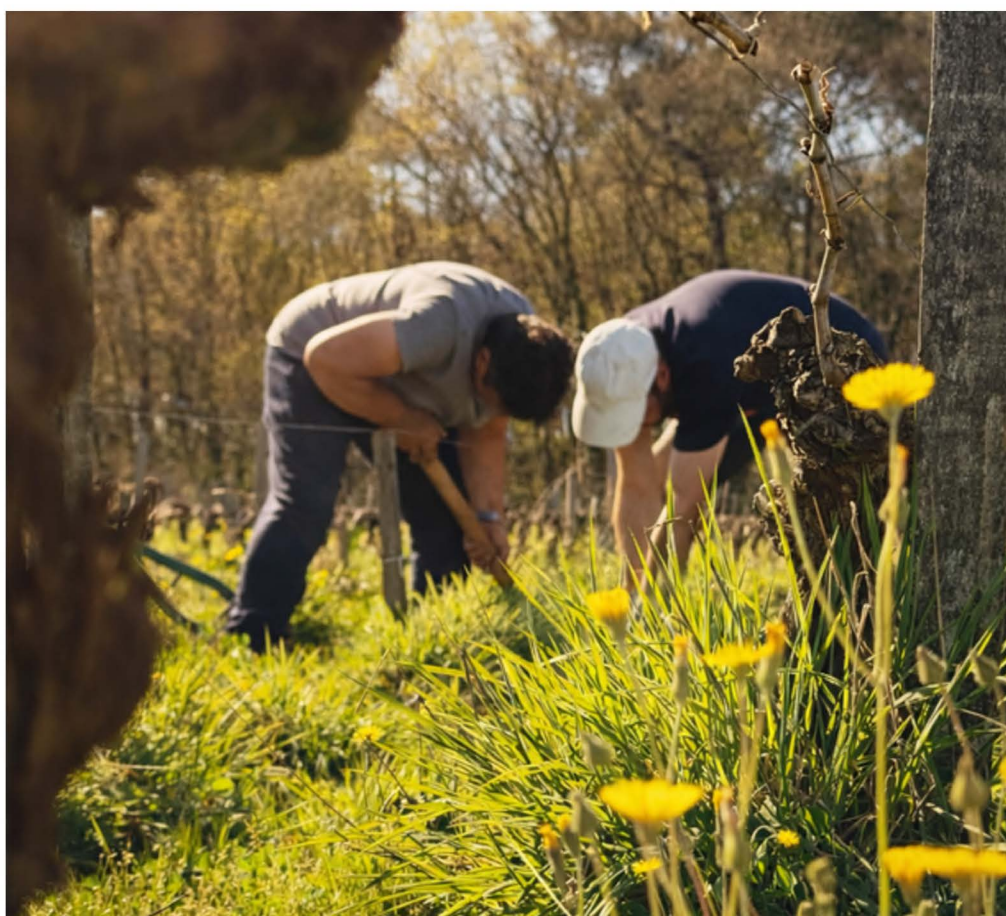

A hand in a plaid shirt sleeve holds a bundle of red chili peppers over a large white pot containing a brown liquid. The background is a grassy field with a wooden fence. A circular white logo with the text 'VALEURS PARC NATUREL RÉGIONAL' is overlaid on the image. The logo features a small asterisk-like symbol on the right side of the word 'PARC'.

VALEURS
PARC
NATUREL
RÉGIONAL

GRANDDAUGUE
capit: 170 000€
e gnyot.
Medard en lles.
20
H 30 200
Eroudan
l'anguet

LA MARQUE VALEURS PARC



Le réseau des professionnels qui s'engagent



En France, les Parcs naturels régionaux sont créés pour protéger et mettre en valeur les espaces ruraux habités. Ils ont pour vocation la préservation et la valorisation du patrimoine naturel, culturel et paysager tout en permettant le développement économique et social du territoire. C'est dans cette perspective qu'a été créée la marque Valeurs Parc naturel régional. Une marque déposée par l'État et déclinée localement par les Parcs naturels régionaux.

Entre vignes, dunes, forêts, océan, marais et estuaire, le Parc naturel régional Médoc offre une diversité de paysages exceptionnelle. Mais ce qui le rend unique, c'est aussi les hommes et les femmes qui le font vivre au quotidien.

Par leurs pratiques, leurs savoir-faire et leur attachement au territoire, agriculteurs, artisans, commerçants, restaurateurs... contribuent à préserver ce patrimoine vivant.

Pour mettre en lumière leur engagement, le Parc a créé la marque « Valeurs Parc ».

La Marque Valeurs Parc c'est...

Un réseau de professionnels qui partagent trois grandes valeurs :

Un fort attachement au territoire



Des pratiques qui valorisent les savoir-faire, les ressources naturelles et les paysages emblématiques du Médoc.

La préservation de l'environnement



Un engagement pour aller vers une viticulture vertueuse, favorable à la biodiversité, avec la mise en place de pratiques agroécologiques

L'humain



Des femmes et des hommes qui placent l'accueil, la transmission et le lien social au centre de leur démarche.

En Médoc, 6 activités sont déjà représentées par la Marque Valeurs Parc :

- Activités et balades nature
- Miel et produits de la ruche
- Produits laitiers
- Restaurants
- Vin
- Hébergements



✚ des professionnels acteurs du changement

ambassadeurs de la transition, vers de nouvelles façons de vivre, de produire et de consommer en Médoc.

✚ Un repère simple pour les consommateurs

qui souhaitent consommer local, durable et engagé !



L'aboutissement de 4 années de concertation

Le vin est l'un des symboles forts du Médoc : le nom "Médoc" est étroitement associé au vin, il est connu dans le monde entier; les paysages viticoles fondent son caractère et le Parc naturel s'est engagé à préserver ses paysages emblématiques; la filière est la principale source d'emploi du territoire.

C'est donc tout naturellement que les élus du Parc ont souhaité proposer la marque Valeurs Parc aux propriétés viticoles. Cependant, les enjeux sont importants sur une filière aussi emblématique, et encore plus dans un contexte de crise, c'est pourquoi le déploiement de la marque a nécessité plusieurs années de travail, d'échanges et de concertation.

Ces travaux ont été suivis et menés depuis 2021 avec les acteurs du territoire, notamment les Organismes de défense et de gestion des appellations (ODG)*, la Chambre d'agriculture de Gironde et le Conseil interprofessionnel du vin de Bordeaux (CIVB). Leur appui a été précieux, permettant une bonne compréhension des enjeux de la filière et des besoins des propriétés médocaines.

* Médoc Haut-Médoc Lustrac-Médoc, Margaux, Pauillac, Saint-Estèphe, Moulis, Saint-Julien

Valeurs Parc valorise les viticulteurs médocains...



engagés dans des pratiques agroécologiques



partageant au quotidien leur attachement au territoire



attentifs à la qualité de vie et à la santé de chacun, pour un vignoble où il fait bon travailler et vivre



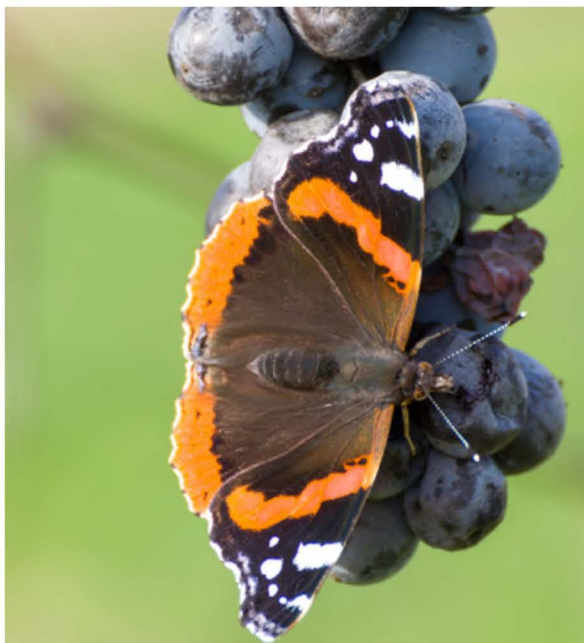

PARC NATUREL RÉGIONAL
MÉDOC



EN CHOISSANT UN PRODUIT OU UN SERVICE
VALEURS PARC, LES CONSOMMATEURS
SOUTIENNENT DES PROFESSIONNELS
PASSIONNÉS ET PARTICIPENT, EUX AUSSI,
À FAIRE VIVRE UN MÉDOC DURABLE.

**RETROUVEZ TOUS
LES MEMBRES**
du réseau Valeurs Parc dans l'annuaire.

> à télécharger sur www.pnr-medoc.fr



DES PROFESSIONNELS ENGAGÉS





MAGRENAN
1820

L'INCLASSABLE

USA OAK
36 M
0089 BP1

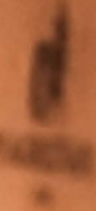

L'INCLASSABLE

Vignerons de génération en génération

*bienvenue au
Château l'Inclassable*

Au Château l'Inclassable, on est vignerons depuis cinq générations !

Anciennement nommée Lafon, la propriété de 16 ha était l'une des plus importantes de la commune de Prignac au cours du XIXe siècle.

Chez les Fauchey, le travail de la vigne est une passion familiale transmise de génération en génération. Vigneron indépendant, Rémy Fauchey puis, désormais, sa fille Sabine, cultive, vinifie et commercialise directement ses vins.

POURQUOI ON AIME ?

« Toujours mieux et non toujours plus » telle est la devise du Château pour qui viticulture rime avec respect de l'Homme, de la nature et de sa biodiversité.

Sabine Fauchey, amoureuse inconditionnelle du Médoc est fière d'appartenir au réseau Valeurs Parc et de pouvoir représenter et valoriser le territoire grâce au collectif.

Durant plus de deux siècles le Château s'appelait Lafon, mais suite à un retard de seulement quelques jours pour renouveler les droits de marque auprès de l'INPI, il perd son nom ainsi que la possibilité d'afficher son classement de Cru Bourgeois. Vécu comme une injustice, le Château sera renommé "L'Inclassable"



Château l'Inclassable

📍 Médoc 📍 Blaignan-Prignac 16 ha

☎ 05 56 09 02 17

🌐 linclassable.com

@ remy.fauchey@orange.fr

“ Nous cultivons depuis des décennies sans herbicides ni insecticides afin de favoriser les défenses naturelles de la vigne. Dans le respect le plus strict de nos engagements environnementaux, de la plus minuscule bactérie dans les sols jusqu'aux insectes, oiseaux, mammifères et flore diverse, nous laissons se créer un équilibre naturel. ”

Sabine Fauchey

- ✳ Enherbement total des parcelles
- ✳ Accueil à la propriété 7j/7 sur rendez-vous

Agroécologie et agroforesterie

Bienvenue au Château Haut-Bages Libéral

Propriété du XVIIIème siècle, le Château Haut-Bages Libéral est niché au cœur du terroir de Pauillac. En 2000, Claire Villars prend la direction du Château. Formée par son grand-père, elle va très vite vouloir expérimenter de nouvelles pratiques viticoles durables. La biodynamie et l'agroforesterie deviennent alors ses alliés et lui permettront d'exprimer de façon progressive la vraie nature du Château. Ces techniques viennent alors améliorer la santé des sols et sublimer un terroir exceptionnel, qui comme le disent les anciens "les grands terroirs regardent la rivière".



POURQUOI ON AIME ?

La biodiversité est au cœur de toutes les pratiques viticoles au Château Haut-Bages Libéral. Les parcelles sont entourées de haies et des arbres d'essences variées sont plantés au fur et à mesure au cœur des vignes.

En pionnier de l'agroforesterie, le Château accorde une grande place aux arbres et aux haies. Ils stimulent la biodiversité et aident à stocker l'eau pour mieux la restituer lors des sécheresses.



Château Haut-Bages-Libéral

 Pauillac 36 ha

 05 56 59 11 88

 wgc-lurton-estates.com



Ce que j'aime dans ce métier, c'est qu'il m'oblige à l'humilité. On ne commande pas la nature. On l'écoute. »

Claire Villars



3km de haies anciennes en bordure de cours d'eau et jusqu'à 80 arbres/hectares plantés sur les parcelles : pêchers, pommiers, érables, peupliers, cornouillers, orme...



Logement de salariés

Confiance et authenticité depuis 1870 *bienvenue au* *Château Grandis*

Édifié au XVIIe siècle, le Château Grandis était à l'origine un relais de chasse, baptisé en hommage à une famille bourgeoise bordelaise. La propriété appartient à la même famille depuis 1857, témoignant d'un attachement profond à son histoire. En 2005, Brice Vergez en a repris la gestion, à la tête des 10 hectares du domaine. Sa philosophie : élaborer des vins accessibles et sincères, tout en préservant les traditions, sans céder aux effets de mode, et en veillant à limiter au maximum l'impact environnemental.

POURQUOI ON AIME ?

Très attaché aux relations humaines, Brice Vergez aime s'entourer de partenaires de confiance et si possible locaux. Les vendanges sont réalisées à la main par les mêmes équipes depuis de nombreuses années !

Enthousiasme et humilité sont les maîtres mots du viticulteur qui accueille avec plaisir les visiteurs pour leur transmettre sa passion du vin.

Ce médocain passionné aime particulièrement la liberté que lui procure le fait de gérer seul son vignoble, lui permettant de créer un vin à son image.



Château Grandis

Haut-Médoc St-Seurin-de-Cadourne 10 ha

06 47 71 81 53

“ Je suis attaché à la pérennité des relations avec les gens : je continue à faire des vendanges manuelles avec les mêmes équipes et j'ai certains fournisseurs depuis plus de 20 ans ”

Brice Vergez

- ✂ Vendanges manuelles
- ✂ 2 ha d'infrastructures agroécologiques : haies, mares, jachères...



Passion et engagement à Cissac-Médoc

*Bienvenue au
Château d'Osmond*

Tombé amoureux des vins médocains dans les années 70, Frédéric Morlier, publicitaire de métier, change de vie pour s'adonner à sa passion : le vin ! Convaincu que la qualité d'un grand vin commence par le respect de la terre, il rachète le Château d'Osmond, en 2021, avec la promesse de produire des vins qui expriment pleinement leur terroir, tout en préservant l'environnement.



POURQUOI ON AIME ?

Pour son accueil chaleureux et cette conviction que la viticulture doit être un acte de respect : pour la terre, pour les hommes et pour les générations futures !

Frédéric Morlier accueille les visiteurs 7 jours sur 7 !

Ce passionné aime partager les secrets de ses vins : rouges, blancs, rosés et pétillants à quiconque pousse les portes de sa propriété. Chaque bouteille raconte une histoire, celle d'un Médoc préservé où la vigne vit en harmonie avec son environnement.



Château d'Osmond

Haut-Médoc Cissac-Médoc 9 ha

06 09 74 36 25

chateaudosmond.com

contact@chateaudosmond.com

“ Notre approche biologique va bien au-delà du simple respect des normes. C'est une philosophie globale qui guide chaque décision, de la taille des vignes à la vinification, en passant par la gestion des sols et la biodiversité ”

Frédéric Morlier

✎ Préservation des haies, gîtes à chauves-souris et création de corridors écologiques pour favoriser la faune auxiliaire

✎ Circuit de visite gratuit 7j/7





CONTACT PRESSE

Laura Fontanié | 06 45 58 47 85
l.fontanie@pnr-medoc.fr

Nos histoires s'écrivent ici...

